



D89, thans Voorhei 2

Geplaatst in de Heise Krant in maart 2010, aangepast d.d. 22-11-2012.

Deze boerderij D89, thans Voorhei 2, is een van de oudere boerderijen van Maria-Heide. Voordat deze boerderij gebouwd werd was het grondgebied onderdeel van de Poederveldse Hoeve.

Voor zover is na te gaan is deze boerderij gebouwd in 1768 door Johannes van den Heuvel.

De eerste bewoners waren Aart v. Berkel en Peternel van den Heuvel, een dochter van Johannes van den Heuvel. Na Aart van Berkel heeft er Willem Frankefort (Frankevoort) getrouwd met Maria van de Ven gewoond

In 1823 is de eerste van Asseldonk er komen wonen en wel Theodorus (Dirk) van Asseldonk, getrouwd met Antonet Frankefort, dochter van Willem Frankefort.

Vervolgens zijn zoon Johannes van Asseldonk en Elisabeth van Brederode.

Daarna heeft Toon van Asseldonk de boerderij overgenomen. Zijn vader, Johannes van Asseldonk, was reeds in 1851 overleden. Toon van Asseldonk is in 1888 getrouwd met Sijn (Francina) van Boxel uit Uden.

Van oorsprong was het pand een kortgevel boerderij, dat wil zeggen met de voordeur in de korte voorgevel. Verder had de boerderij, zoals toen gebruikelijk was, een potstal en een wolfsdak.

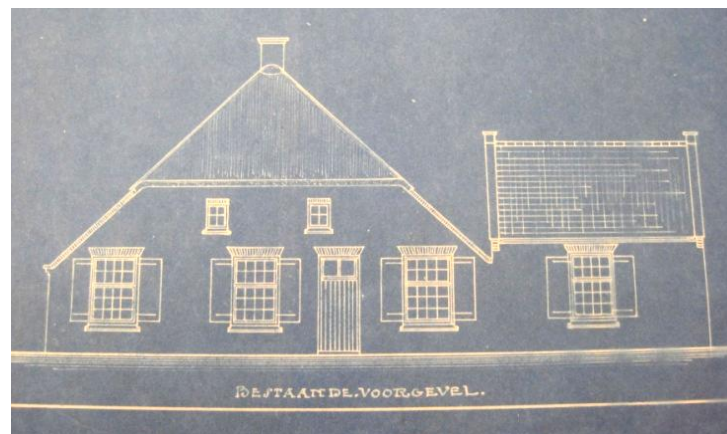

Een wolfsdak had schuine schilden aan de voor en achterkant.

Deze boerderij is meerdere keren verbouwd en uitgebreid o.a. in 1889. Toen Toon en Sijn trouwden bleven ook de moeder van Toon en zijn zus Theodora bij hen inwonen. Dit was de reden dat de boerderij werd uitgebreid met een aanbouw zoals op de bouwtekening hiernaast te zien is.

De inwoning heeft slechts kort geduurd want in 1890 zijn zowel zijn moeder als zijn zus overleden.

De foto hiernaast is gemaakt in 1913 ter gelegenheid van het zilveren huwelijksfeest van Toon en Sijn van Asseldonk.

Achterste rij vlnr:
Mart, Hannes, Dorus,
Bert, Willem, Piet,
Dina, Tinus en Trui.

Voorste rij vlnr: Ant,
Cisca, Jans, Nol,
vader Toon, Jan,
moeder Sijn, Trien en
Bet.

De dochters Ant, Jans en Trien zijn later in het klooster ingetreden.



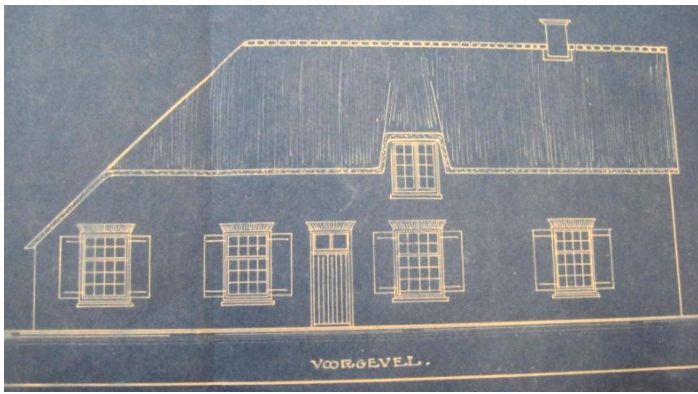

Toon en Sijn kregen 18 kinderen waarvan één kind dood werd geboren en een ander slechts 1½ jaar oud werd.

De jongens van het gezin waren vooral aan het werk bij het ontginnen van de Erpse heidegronden. Verder werden door de oudste dochters poffers gemaakt. Hierdoor was er te weinig ruimte in de boerderij. De boerderij werd daarom in 1919 met een vleugel uitgebreid. Zie bouwtekening hiernaast. Hierdoor kreeg de boerderij een L-vorm.

Zodra de meisjes 18 jaar oud waren kregen ze een poffer op. Die in dit geval door hen zelf gemaakt werd.

In 1938 waren Toon en Sijn 50 jaar getrouwd. Een groot feest waar iedereen in Maria-Heide bij betrokken was. Rechts langs het gouden bruidspaar zitten zoon Jan van Asseldonk en Anna van Dooren die op die dag getrouwd zijn.

Op de foto ontbreken de drie kinderen van het gouden bruidspaar die in het klooster waren.

Dochter Trien (zuster Lucia) was ingetreden bij de slotzusters Birgittenessen in Uden. Zij heeft niets van het feest mogen meemaken.



De oudste dochter Jans (zuster Solana) en dochter Ant (zuster Francinia) beiden ingetreden bij de zusters Franciscanessen, mochten alleen in de kerk aanwezig zijn.



Hiernaast een luchtfoto van de boerderij begin jaren vijftig met aan de voorzijde de traditionele lindebomen. Duidelijk is hier de L-vorm te zien. Achter de boerderij is de varkensschuur, met daarachter de houtmijt. Rechts de dubbele hooiberg en links achter het kippenhokje.

Tinus van Asseldonk en Lien Vissers zijn de volgende bewoners van deze boerderij, zij zijn getrouwd in 1944. In totaal kregen zij 5 kinderen waarvan 3 op jeugdige leeftijd zijn overleden, waaronder hun oudste zoon Antoon welke door een tragisch ongeval op negentienjarige leeftijd om het leven kwam.

In 1975 is de boerderij weer uitgebreid en zijn Lien en Tinus in de nieuwe aanbouw gaan wonen. Hun zoon Tonnie, getrouwd met Dinie van Alem, nam de boerderij over.



Hierboven Lien en Tinus bij hun veertigjarig huwelijksfeest in 1981.

Hieronder: Een schilderstuk van de huidige boerderij, geschilderd door Tonny van Kleef. In het rechter gedeelte hebben Lien en Tinus nog vele jaren gewoond.



Hiernaast het gezin van Tonnie en Dinie van Asseldonk-van Alem. V.l.n.r.: Carolien, Gijsbert, Marian en Maarten, welke thans in Denemarken woont en daar een melkveebedrijf heeft overgenomen.