



E60, thans Goordonksedijk 15

Geplaatst in de Heise Krant in april 2010, aangepast d.d. 05-02-2012

Op de plaats waar nu de boerderij van de familie Kemps staat, Goordonksedijk 15, heeft al veel eerder op dezelfde plaats een andere boerderij gestaan. Van deze boerderij hebben we geen foto en/of tekening kunnen achterhalen. Wel hebben we behoorlijk wat informatie (erover) boven tafel gekregen.

De grond waarop later deze boerderij gebouwd werd was in 1832, bij de invoering van het kadaster, eigendom van Gijsbertus van der Linden. Zijn zoon Cornelis van der Linden (1806-1888), getrouwd met Elisabeth van der Velden, bouwde rond 1850 op deze grond, wat toen nog dennenbos was, een boerderij. Deze plek aan de rand van het grote ontginningsgebied richting Erp werd op oude kaarten De Zandboer genoemd.

Cornelis van der Linden was zowel de eigenaar als de bewoner van deze boerderij. Rond 1880 werd de boerderij overgenomen door Johannes Cornelis de Greeff (1823-1907), die de boerderij zelf niet bewoonde, maar verhuurde.

Van 1905 t/m 1907 is Antonius Klerks de eigenaar geweest. Toen deze Antonius Klerks op 11 februari 1907 op 43 jarige leeftijd overleed was hij de eerste persoon die in Maria-Heide op het (nieuwe) kerkhof begraven werd.

Na zijn overlijden werd de boerderij gekocht door Hertog Napoleon Andriessse (1857-1930). Hij was getrouwd met Elisabeth Levison. 'Hertog Napoleon' was geen titel, het was zijn voornaam. Deze Andriessse kwam uit een Joodse handelsfamilie.

In 1918 trouwt Wilhelmus Kemps (1878-1949) met Johanna Josephina Rutten en zij kopen dan deze oude boerderij en gaan er ook wonen.

Wat de bewoners betreft uit deze vorige periode het volgende: Nadat rond 1880 Cornelis de Greeff de boerderij had overgenomen hebben verschillende personen de boerderij gehuurd cq gepacht. Als eerste Christiaan van der Sanden, opgevolgd door zijn zoon Johannes.

Daarna Johannes Raijmakers en weer opgevolgd door zijn zoon Adrianus. Ten slotte Antonius Jansen, (die) getrouwd met Johanna Raijmakers, dochter van Adrianus. En als laatste Antonius Hoevenaars.

In 1926 heeft Willem Kemps (Rutten) de oude boerderij afgebroken en de huidige boerderij gebouwd.



Hier boven de bouwtekening welke behoorde bij de bouwaanvraag in 1926.

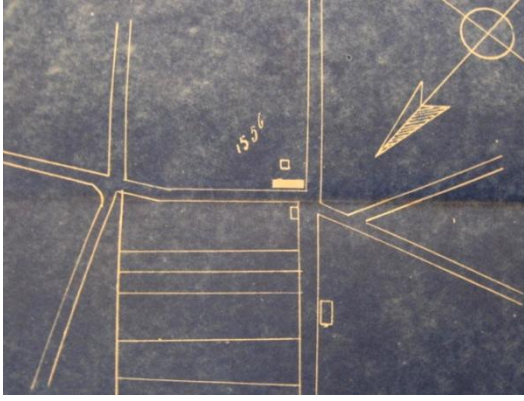

Hiernaast de situatieschets zoals die was in 1926.
In het midden de plaatst van de boerderij langs de huidige
Goordonksedijk.



De foto hiernaast de familie van
Willem Kemp's voor hun boerderij aan
de Goordonksedijk vlnr: Harrie, Mien,
vader Willem, Wim, moeder Hanne en
Dina.

Grootvader Willem is reeds in 1949 overleden. Zijn vrouw Hanne is tot haar dood in 1984 bij haar zoon en
schoondochter Wim en Tonnie op de boerderij blijven wonen.



Wim Kemp's sr. was een bekend en gewaardeerd persoon in Maria-Heide. Zo is hij, naast diverse andere functies, van 1974 tot 1988 voorzitter van zowel de Boerenbond als van de Rabobank geweest. Voor zijn grote inzet voor de gemeenschap van Maria-Heide werd hij dan ook in 1988 Koninklijk onderscheiden.

De familie van Wim Kemp's vlnr: Gijs, Tonnie, Hans, Wim sr. en Wim jr.

In 1984, hetzelfde jaar dat moeder Hanne is overleden, zijn Wim en Tonnie verhuisd naar de Hoger Duinenweg. Wim sr. is in 2003 overleden. Hij was toen bijna 81 jaren oud.

Zoon Gijs kwam in 1984 op de boerderij en is hier met zijn gezin inmiddels de derde generatie Kemp's.



Foto (2003) van de boerderij welke thans bewoond wordt door Gijs Kemps en zijn vrouw Gonnie en hun kinderen Erwin, Suzan en Michel.